

INFORME INTERVENTORIA #21

AVANCE DE OBRA



Agosto 2021

ARMANDO GÓMEZ VILLABONA
Carrera 37#37-105 El prado
3002122600
prago.ingenieria28@gmail.com
BUCARAMANGA

INTRODUCCION

En el presente informe se muestra el avance del 95% de la obra al mes de Agosto, en este registro fotográfico se puede observar cómo se encuentran los diferentes espacios del edificio en este momento y a su vez se evidencia los elementos que componen al mismo.

OBJETIVOS

- Verificar el estado de la estructura construida.
- Verificar el estado de los elementos no estructurales.
- Realizar las correcciones en la estructura metálica del mezzanine.
- Verificar el estado de la seguridad y movilidad en el trabajo de la obra.
- Realizar seguimiento a la instalación de acabados

REGISTRO FOTOGRÁFICO

1. Fachada



Imagen 1



Imagen 2



Imagen 3



Imagen 5

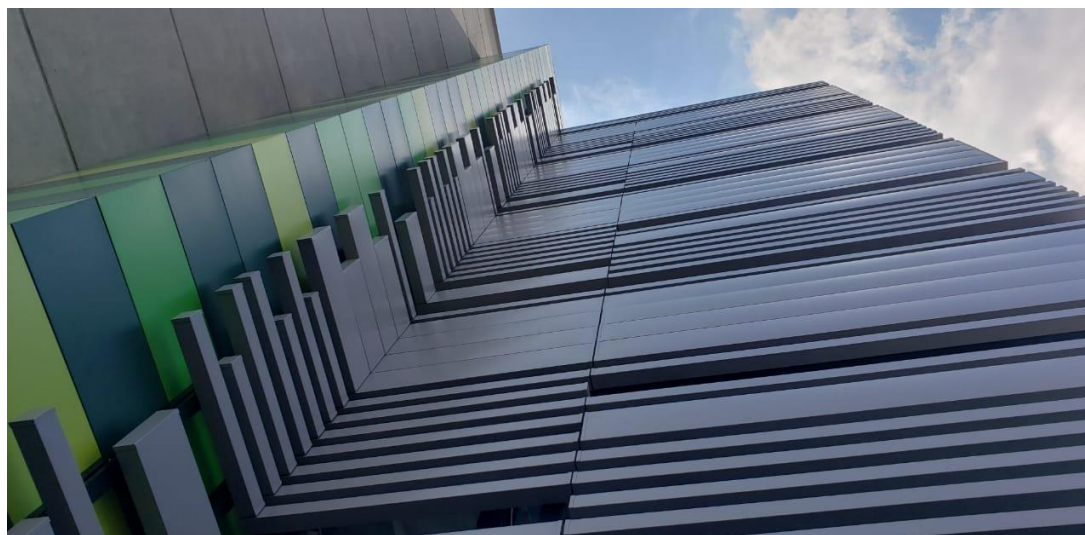

Imagen 4



Imagen 6



Imagen 7

ARMANDO GÓMEZ VILLABONA
 Carrera 37#37-105 El prado
 3002122600
 prago.ingenieria28@gmail.com
 BUCARAMANGA

2. Sótano 3



Imagen 8



Imagen 9



Imagen 10

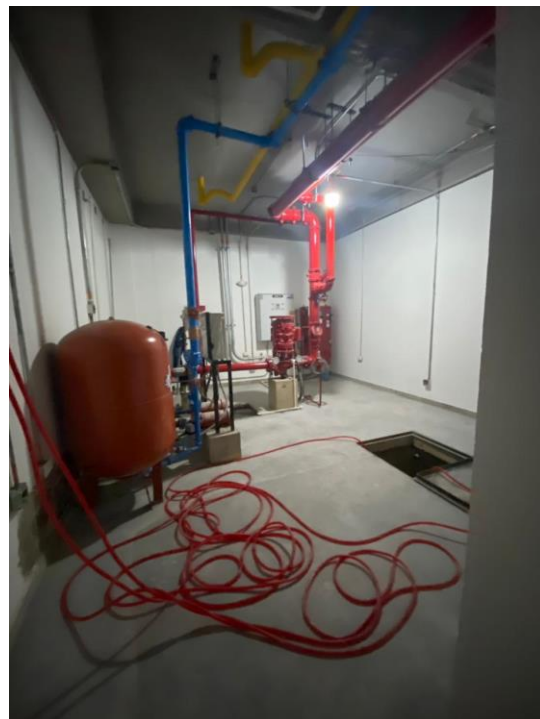

Imagen 11



Imagen 12



Imagen 13

3. Sótano 2

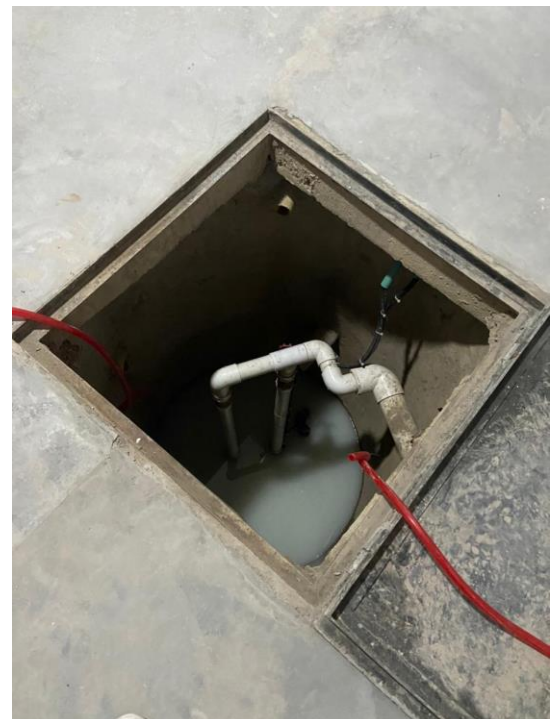

Imagen 14



Imagen 16

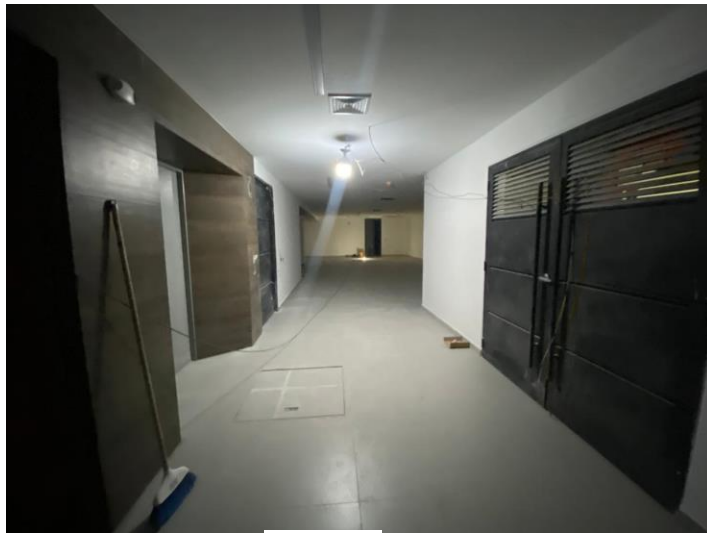

Imagen 15

ARMANDO GÓMEZ VILLABONA
Carrera 37#37-105 El prado
3002122600
prago.ingenieria28@gmail.com
BUCARAMANGA

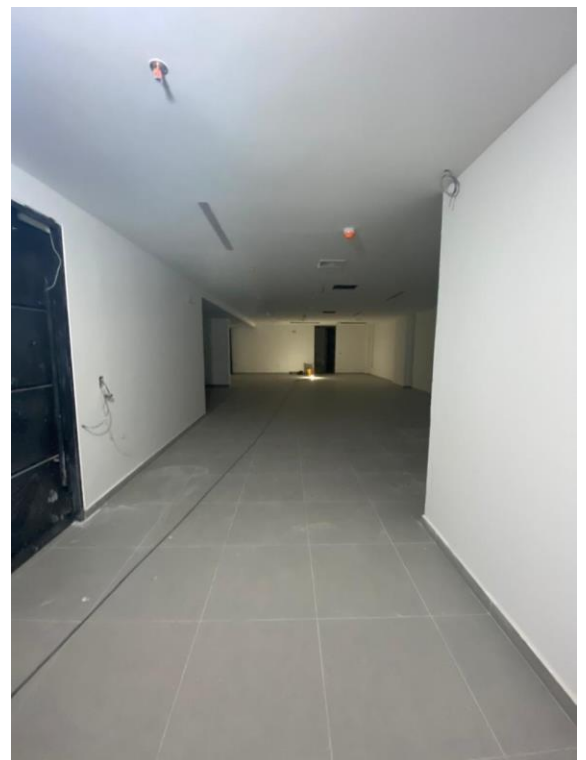

Imagen 17



Imagen 18



Imagen 19

ARMANDO GÓMEZ VILLABONA
Carrera 37#37-105 El prado
3002122600
prago.ingenieria28@gmail.com
BUCARAMANGA



Imagen 20



Imagen 21



Imagen 22



Imagen 23



Imagen 24

ARMANDO GÓMEZ VILLABONA
 Carrera 37#37-105 El prado
 3002122600
 prago.ingenieria28@gmail.com
 BUCARAMANGA

4. Sótano 1

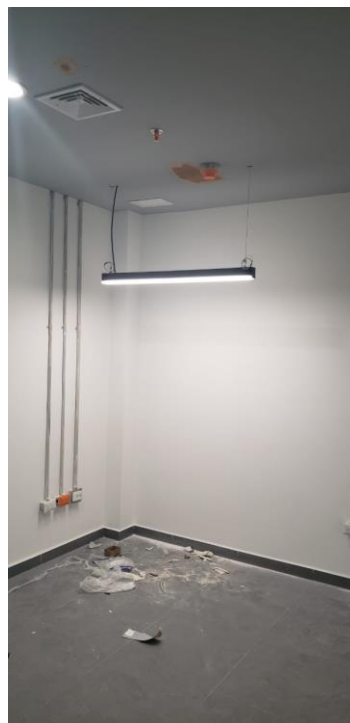

Imagen 25



Imagen 26



Imagen 27

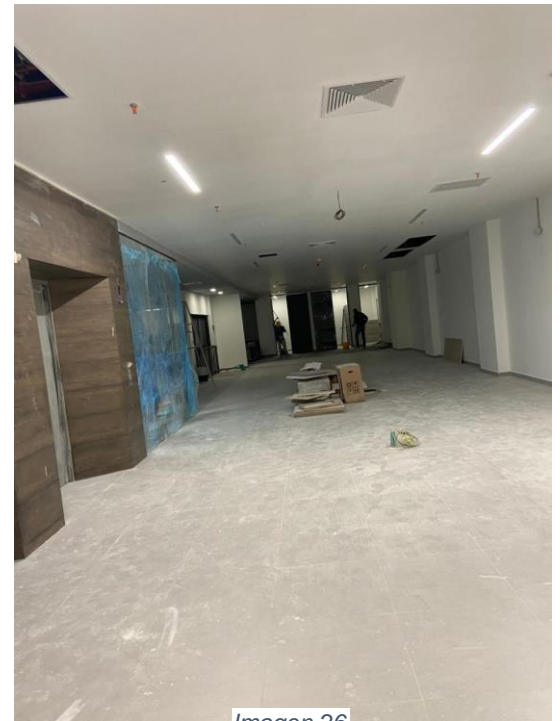

Imagen 28

5. Piso 1 (Recepción)



Imagen 29

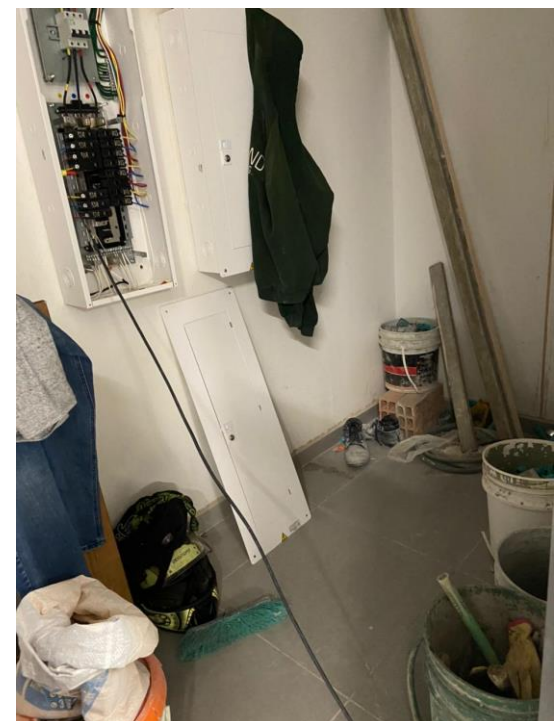

Imagen 30



Imagen 31



Imagen 32



Imagen 33

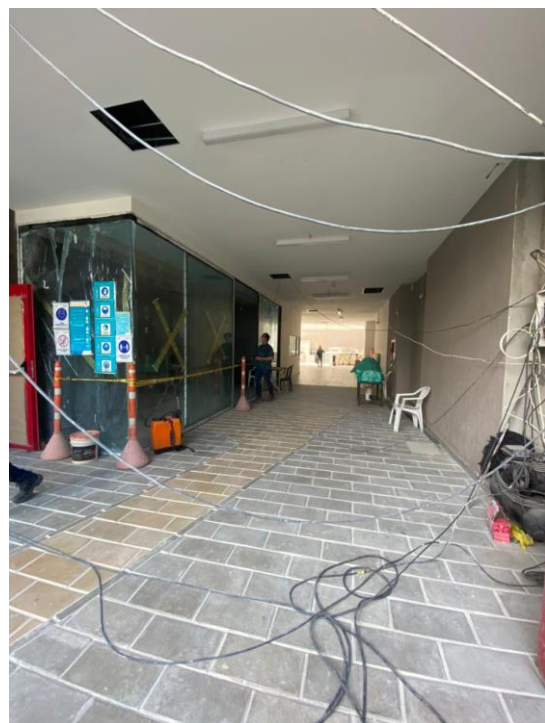

Imagen 34

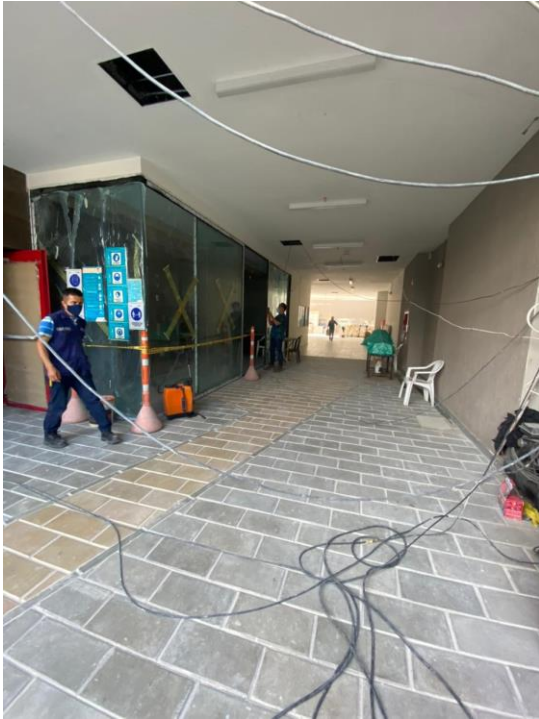

Imagen 35

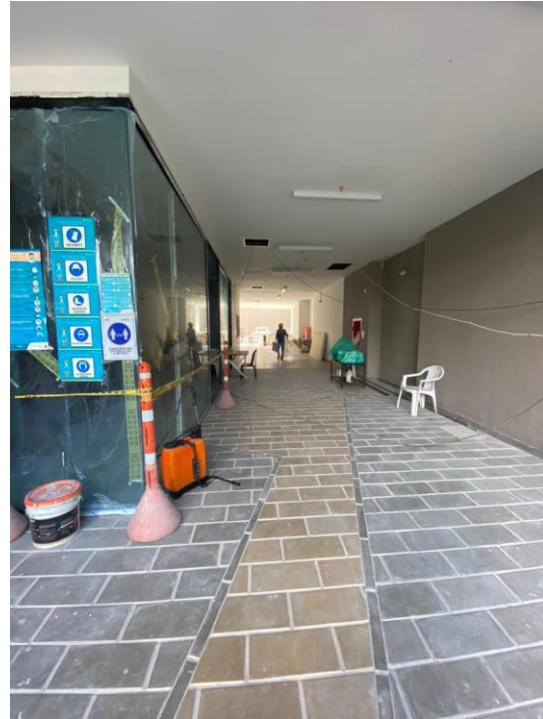

Imagen 36



Imagen 37

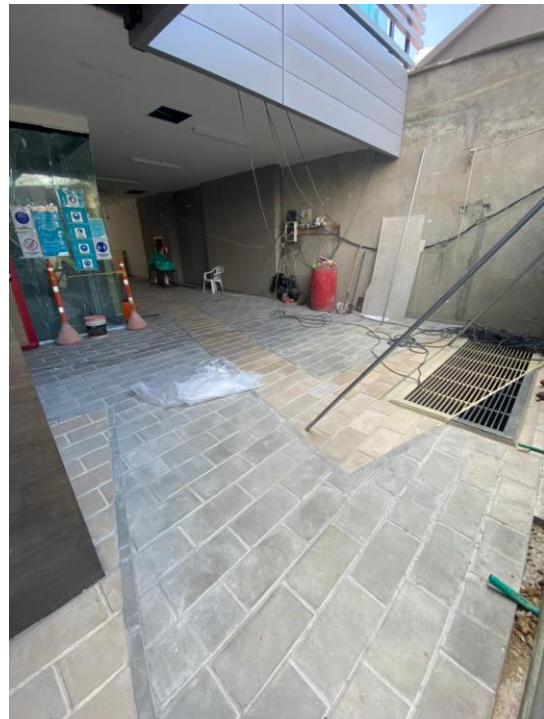

Imagen 38



Imagen 39



Imagen 40

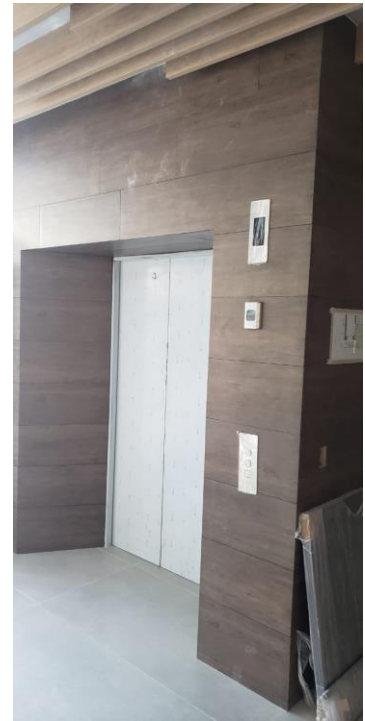

Imagen 41



Imagen 42

ARMANDO GÓMEZ VILLABONA
 Carrera 37#37-105 El prado
 3002122600
 prago.ingenieria28@gmail.com
 BUCARAMANGA

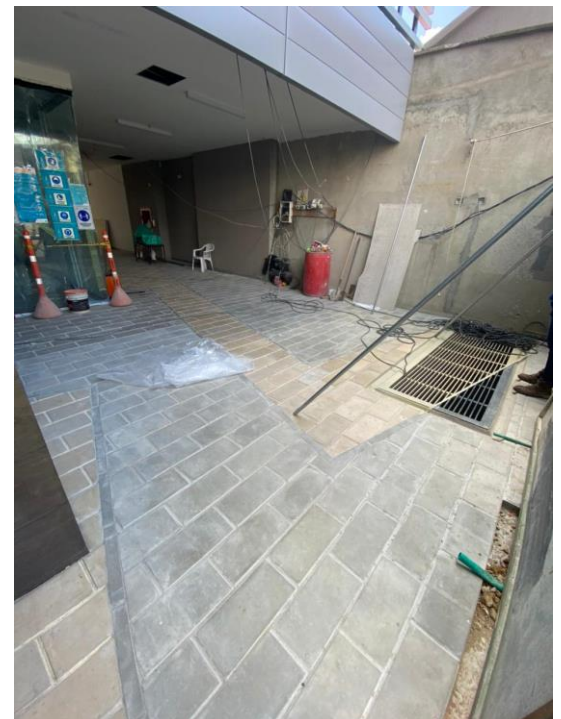

6. Piso 2

Imagen 43



Imagen 44



Imagen 45



Imagen 46

ARMANDO GÓMEZ VILLABONA
 Carrera 37#37-105 El prado
 3002122600
 prago.ingenieria28@gmail.com
 BUCARAMANGA



Imagen 47

7. Piso 3



Imagen 48



Imagen 49



Imagen 50

ARMANDO GÓMEZ VILLABONA
 Carrera 37#37-105 El prado
 3002122600
 prago.ingenieria28@gmail.com
 BUCARAMANGA



Imagen 51

8. Piso 4



Imagen 52



Imagen 53



Imagen 54

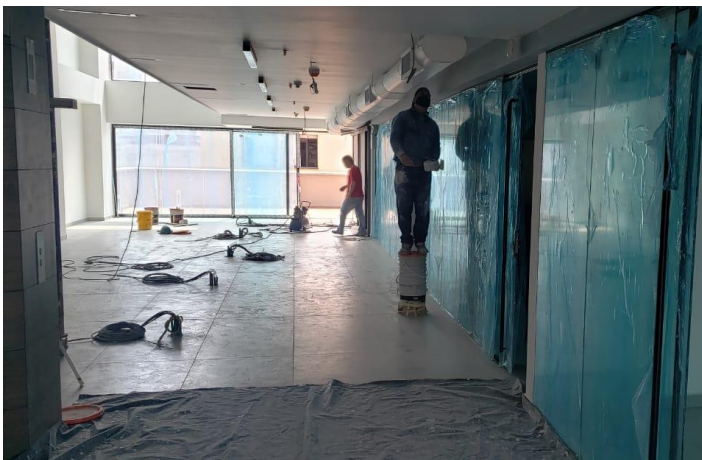

Imagen 55

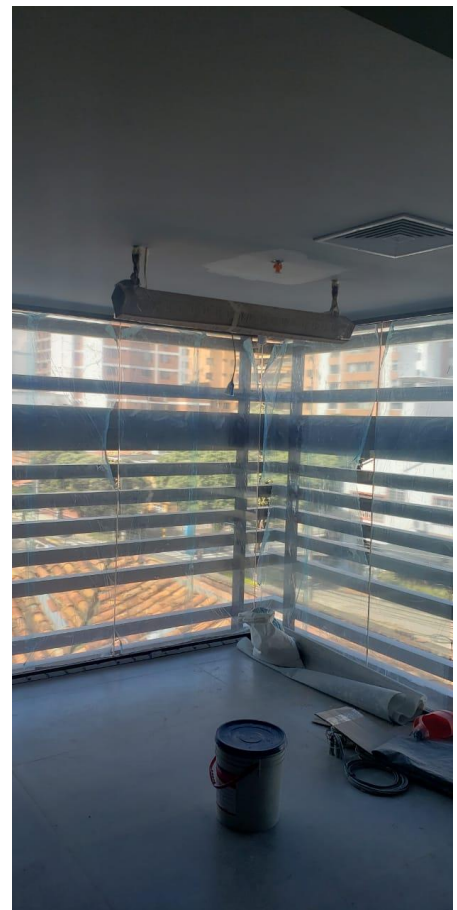

Imagen 56



Imagen 58



Imagen 57



Imagen 59

ARMANDO GÓMEZ VILLABONA
 Carrera 37#37-105 El prado
 3002122600
 prago.ingenieria28@gmail.com
 BUCARAMANGA



Imagen 60



Imagen 61



Imagen 62



Imagen 63



Imagen 64

ARMANDO GÓMEZ VILLABONA
 Carrera 37#37-105 El prado
 3002122600
 prago.ingenieria28@gmail.com
 BUCARAMANGA



Imagen 65



Imagen 66



Imagen 67

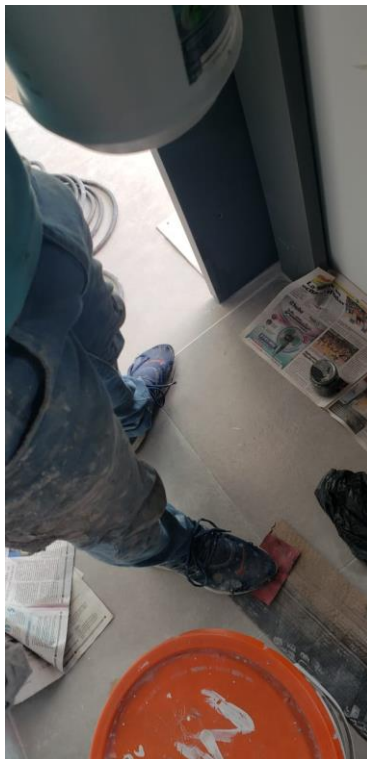

Imagen 68

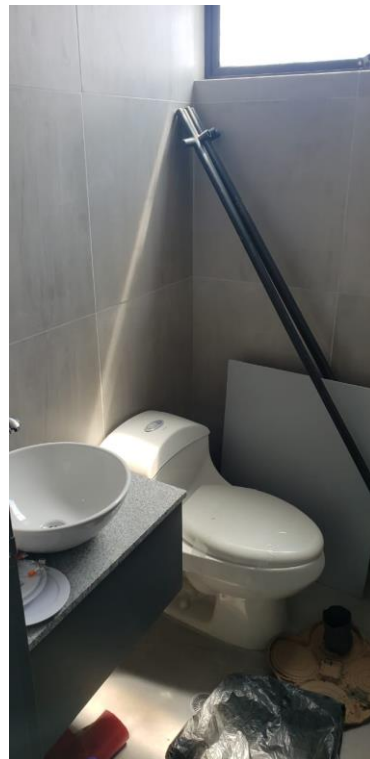

Imagen 69



Imagen 70

ARMANDO GÓMEZ VILLABONA
 Carrera 37#37-105 El prado
 3002122600
 prago.ingenieria28@gmail.com
 BUCARAMANGA

9. Mezzanine



Imagen 71



Imagen 72



Imagen 74



Imagen 73

10. Terraza



Imagen 75

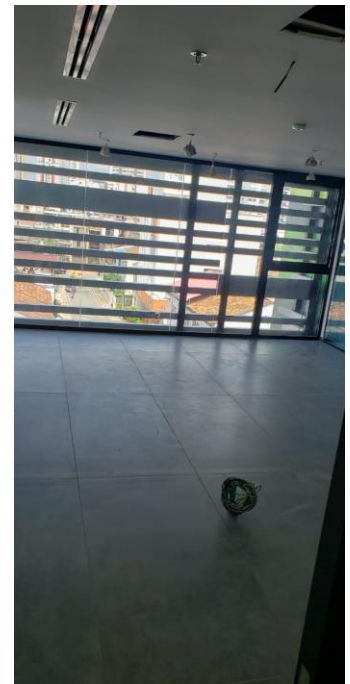

Imagen 77

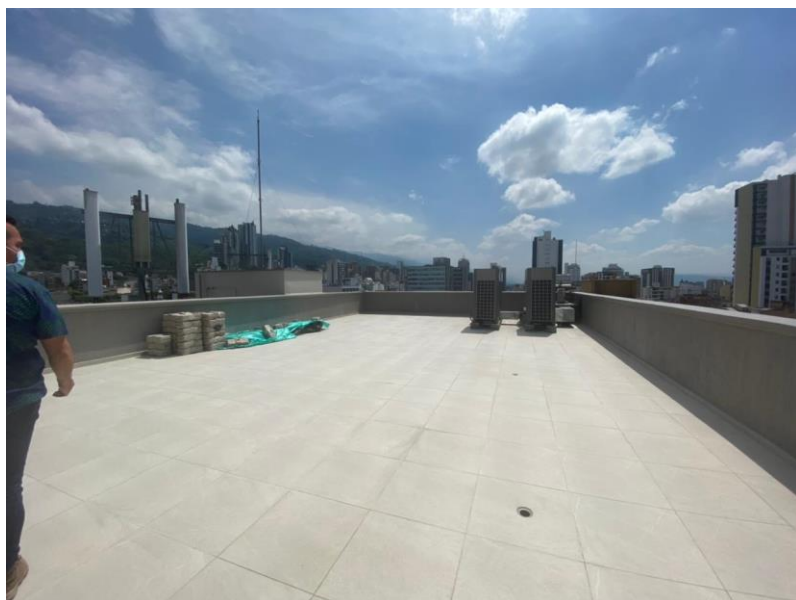

Imagen 79

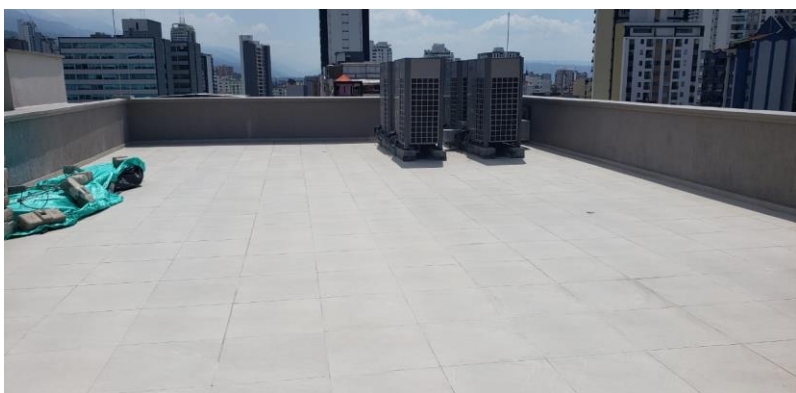

Imagen 76

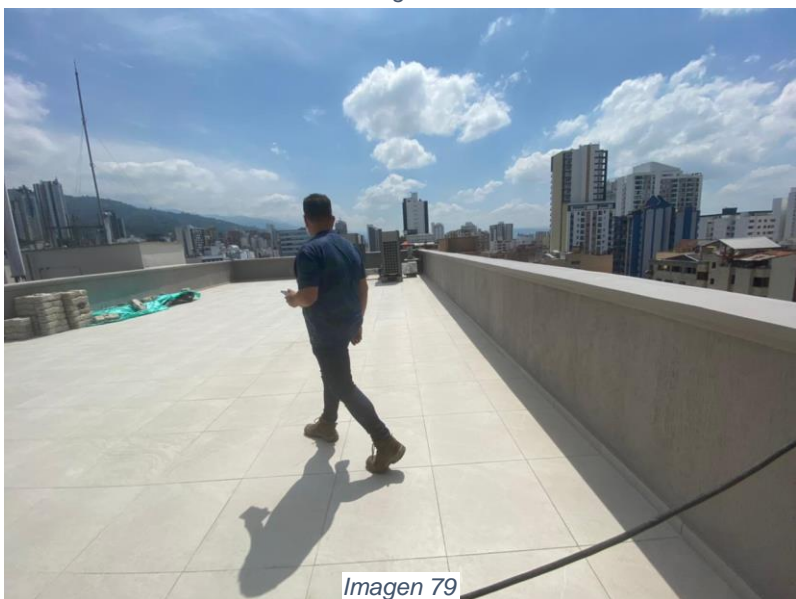

Imagen 78

ARMANDO GÓMEZ VILLABONA
Carrera 37#37-105 El prado
3002122600
prago.ingenieria28@gmail.com
BUCARAMANGA

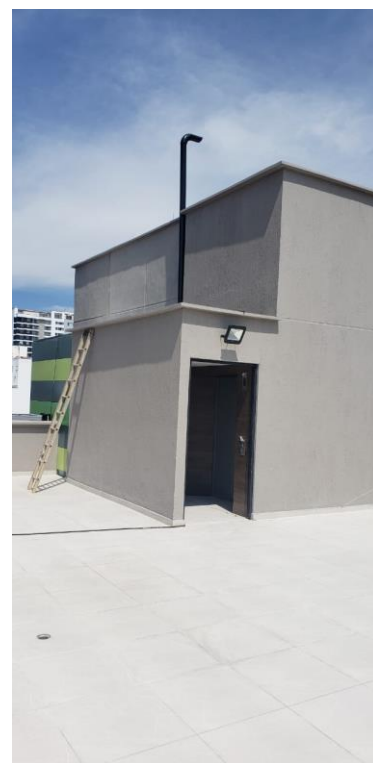

Imagen 80

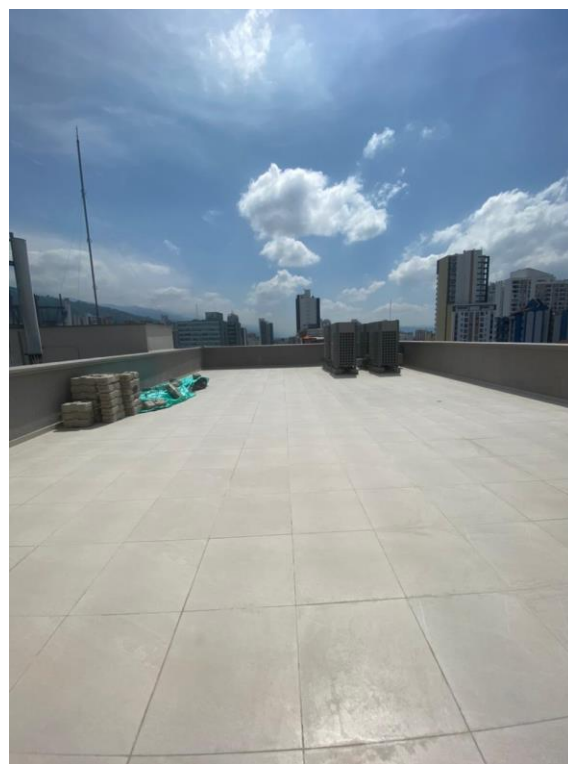

Imagen 81



Imagen 82

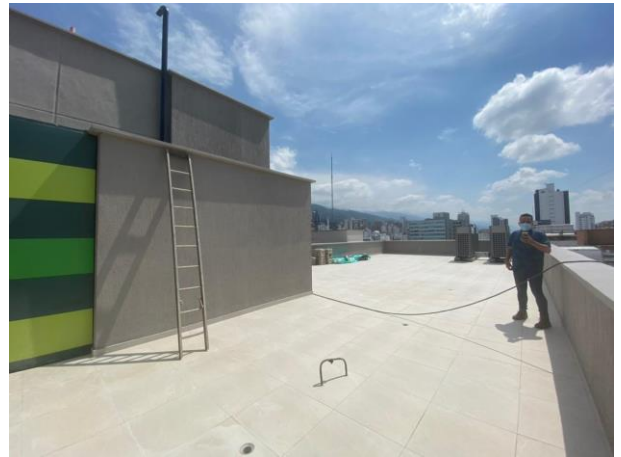

Imagen 83

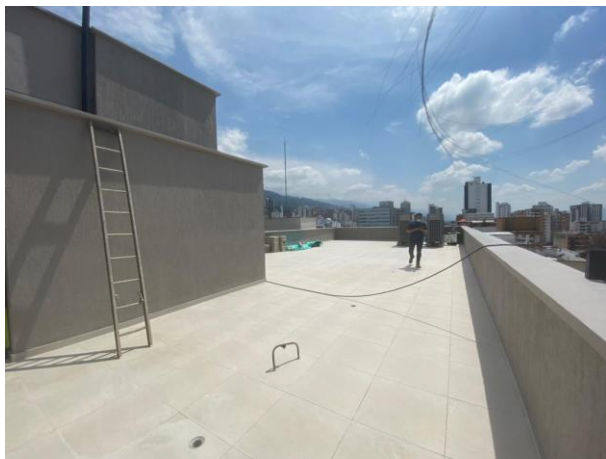

Imagen 84

ARMANDO GÓMEZ VILLABONA
 Carrera 37#37-105 El prado
 3002122600
 prago.ingenieria28@gmail.com
 BUCARAMANGA

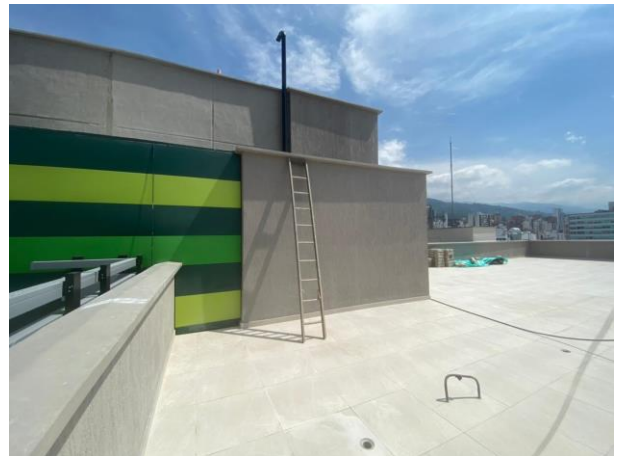
CONCLUSIONES Y RECOMENDACIONES

- El 5% faltante para dar termino a la obra, se representa en:
 - Parte de iluminación en lámparas, las cuales ya se han suministrado pero se encuentran en el proceso de instalación.
 - Los muebles de oficina se encuentran en cajas de *muma* (como se puede observar en las fotografías) pero aún no se encuentran instaladas
 - Suministro e instalación de estantería.
 - Detallada de pintura final del edificio
- Los faltantes se realizarán en un periodo comprendido desde el mes de septiembre hasta octubre de este año.

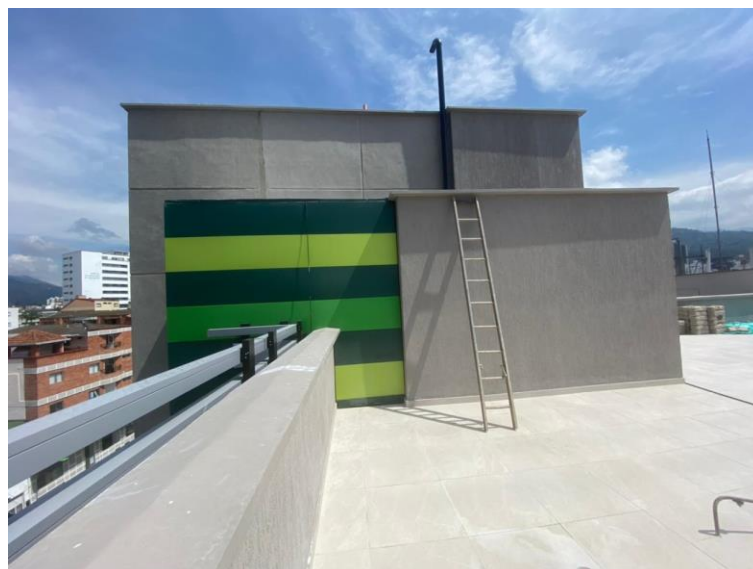

ARMANDO GÓMEZ VILLABONA
Ingeniero Civil UIS
Especialista en diseño estructural UIS
TP: 68202096273-STD